



EU-Fördermöglichkeiten im Rahmen des Europäischen Landwirtschaftsfonds für die Entwicklung des ländlichen Raums - ELER

- Umsetzung des GAP-Strategieplans 2023-2027 -



Kofinanziert von der Europäischen Union

Europa in Hessen: Fördermöglichkeiten für regionale Projekte

EU-Förderkonferenz am 25.09.2024 bei EUMETSAT, Darmstadt (Hybrid)

Joachim Dippel
Leiter Regionale Verwaltungsbehörde GAP-Strategieplan
HMLU - Referat VII 6



Zur Einordnung

- Die EU beteiligt sich bereits seit dem Jahr 2000 in der mittlerweile vierten Förderperiode auf der Grundlage strategischer Planungen im Rahmen von Finanzierungsinstrumenten (Fonds) an der Finanzierung von Maßnahmen zur Stärkung der Strukturen in bestimmten Sektoren in den Mitgliedstaaten
- In der aktuellen **Förderperiode 2023-2027** werden im Rahmen des Europäischen Landwirtschaftsfonds für die Entwicklung des Ländlichen Raums – ELER **seit dem 1.1.2023 Maßnahmen bzw. Projekte in den Bereichen Landwirtschaft** (einschl. Garten- und Weinbau), der Forstwirtschaft **sowie der ländlichen Entwicklung gefördert**
- Das Land Hessen ist **erstmalig Teil eines sog. Nationalen GAP-Strategieplans** (GAP-SP) *GAP = Gemeinsame Agrarpolitik der EU*
- Dieser bildet die EU - rechtliche Grundlage für die Ausgestaltung der Förderperiode 2023 - 2027.



Kofinanziert von der Europäischen Union

Ein neues Umsetzungsmodell für die GAP ab 2023

**1 GAP-Strategieplan für 1.+ 2. Säule
je Mitgliedstaat**

*ELER nicht mehr Teil der ESI-VO (u.a. EFRE + ESF)
Kein Rückschritt hinsichtlich Umwelt und Klima
Stärker ergebnisorientierte Umsetzung*

EU

Allgemeine + spezifische Ziele
Kategorien von Interventionen
Ergebnisorientierter Ansatz
Grundlegende Anforderungen (GAB + GLÖZ)

Mitglied-
staaten

Interventionen / Maßnahmen
bedarfsgerechte Mittelzuweisung
Ergebnisberichterstattung

GAP-Strategieplan

- Aktueller Plan mit fast 1.900 Seiten + Anhängen
- Zusammenfassung in einer 36-seitigen Kurzfassung des BMEL
„Den Wandel gestalten!“



Mittelverteilung (EU-Mittel, nationale Kofinanzierung; gerundet) für die Allgemeinen Ziele im ELER

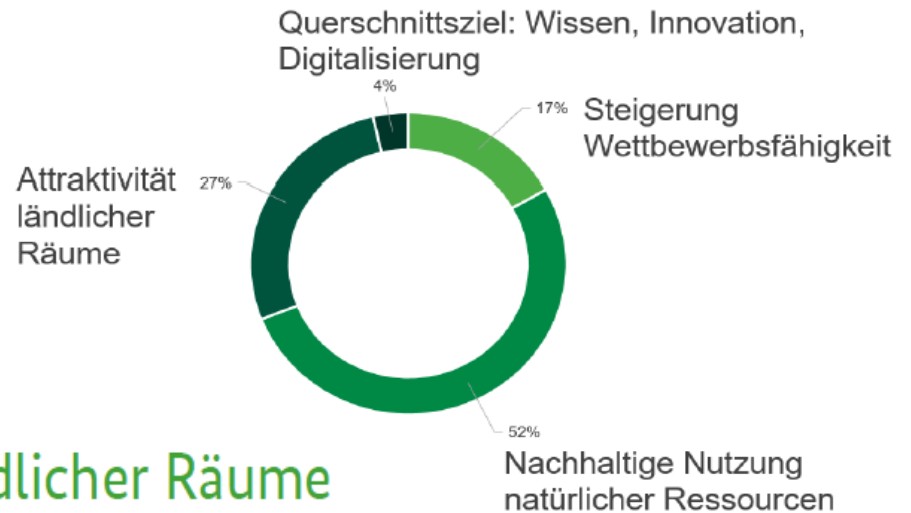

Ziele

Stärkung ländlicher Räume

Die „Grüne Architektur“

Rechtlicher Rahmen

Finanzierung



GAP-Strategieplan – neuer Ansatz

- Umsetzung der Gemeinsamen Agrarpolitik mittels des sog. „**neuen Umsetzungsmodells**“,
 - **Ausrichtung der Förderung an der Erreichung von Zielen;**
 - im Vordergrund stehen **europäische und nationale Ziele**, zu deren Erreichung der GAP-SP beitragen soll (u.a. Europäischer Green Deal, Farm-to-Fork Strategie, EU-Biodiversitätsstrategie)
- Auch die Bewertung bezieht sich künftig insbesondere darauf, ob der Mitgliedstaat die unter Beachtung des EU-Rahmens **selbst gesetzten Ziele erreicht** hat (und nicht mehr auf die alleinige Überprüfung der einzuhaltenden Regeln); die Ordnungs- und Rechtmäßigkeit des Einsatzes von Fördermitteln ist sicherzustellen
- Alle Bereiche des GAP-SP (die **Fördermaßnahmen der 2. Säule der GAP (ländliche Entwicklung)** sowie **Maßnahmen in bestimmten Sektoren** (in Hessen: Obst/Gemüse, Wein, Bienenerzeugnisse)) tragen auf unterschiedliche Weise zur Erreichung der Ziele bei
 - **3 übergreifende Ziele**
 - **9 spezifische Ziele**

GAP-Strategieplan – neuer strategischer Ansatz

Quelle: EU-Kommission

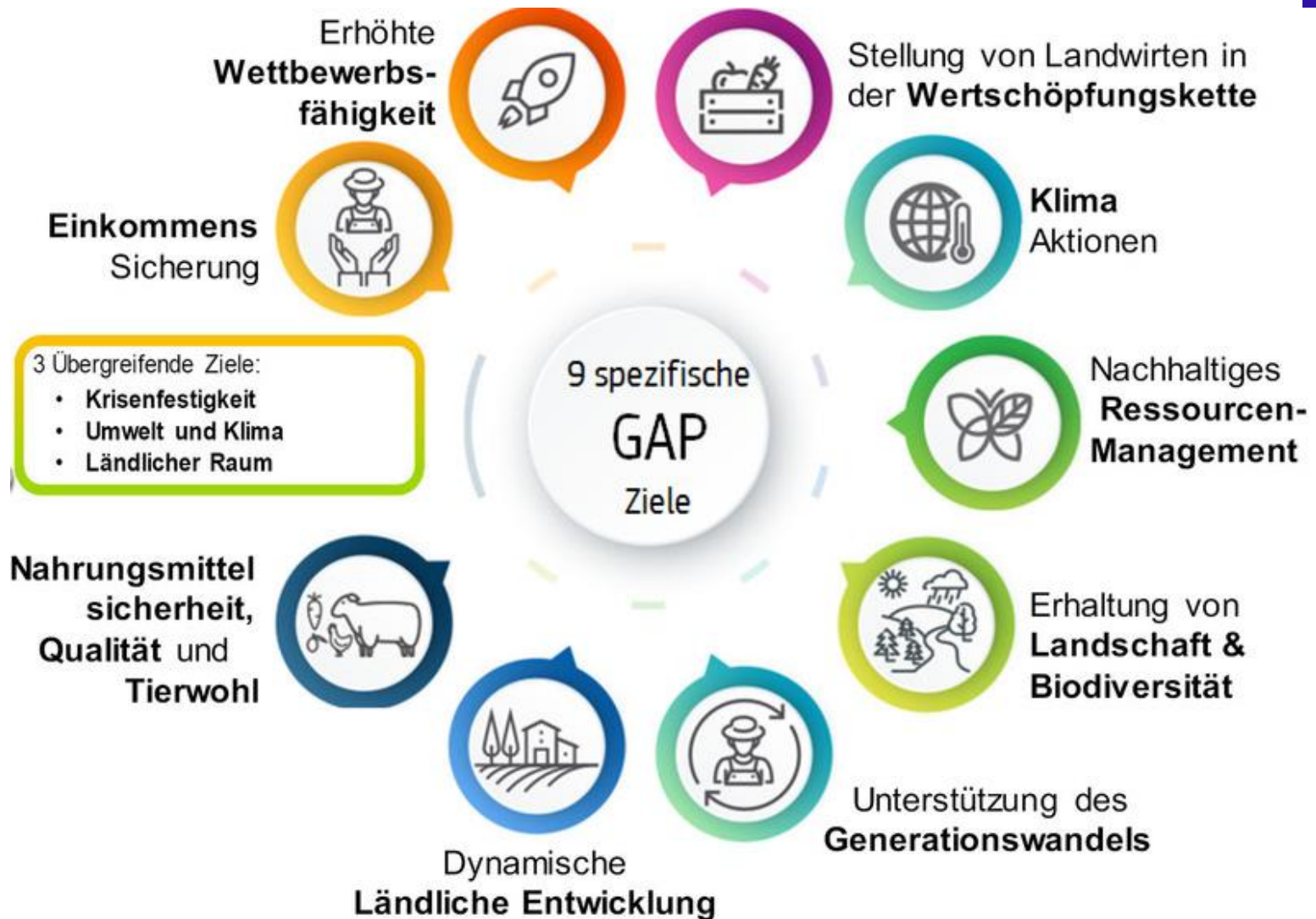



GAP-Strategieplan – neuer Ansatz

- Ein Plan pro Mitgliedstaat; die Koordinierung liegt beim Bund (BMEL)
- Umsetzung in Deutschland gemeinsam mit den Ländern; auf Ebene des jeweiligen Landes unter der Verantwortung der „Regionalen Verwaltungsbehörde“ (Hessen: HMLU)
- Jeder Strategieplan umfasst zahlreiche, auf die besonderen Bedürfnisse des jeweiligen Mitgliedstaates / des jeweiligen Bundeslandes ausgerichtete Maßnahmen, die messbare Ergebnisse hinsichtlich der Ziele auf EU-Ebene liefern sollen
- Die vorgesehenen Fördermaßnahmen wurden durch Bund und Länder im GAP-SP inhaltlich zusammengefasst
- Das Land Hessen hat sich aktiv in den Erarbeitungsprozess eingebracht



GAP-SP in Hessen - Finanzierung 2023-2027

- Die Maßnahmen werden anteilig aus Mitteln der EU sowie des jeweiligen Mitgliedstaates / der jeweiligen Region (Land) finanziert.
- Dem Land Hessen stehen in der fünfjährigen Förderperiode 2023-2027 (einschließlich Abfinanzierungsjahre 2028 und 2029)

insgesamt rd. 651 Mio. Euro öffentliche Mittel (EU und National) zur Verfügung

dav. **rd. 363 Mio. Euro EU-Mittel** (ELER: 357 Mio. €; EGFL: 6,1 Mio. €),

rd. 155 Mio. Euro nationale Mittel zur Kofinanzierung der EU-Mittel

rd. 133 Mio. Euro Top-up Mittel (nationale Mittel, die zusätzlich im

GAP-Strategieplan programmiert wurden)

Mittlerweile konnten von den EU-Mitteln bereits über 50% der EU-Mittel bewilligt werden.

Hessen im GAP-Strategieplan 2023-2027

Förderschwerpunkte 2. Säule (EU-Mittel + nat. Kofinanzierung)

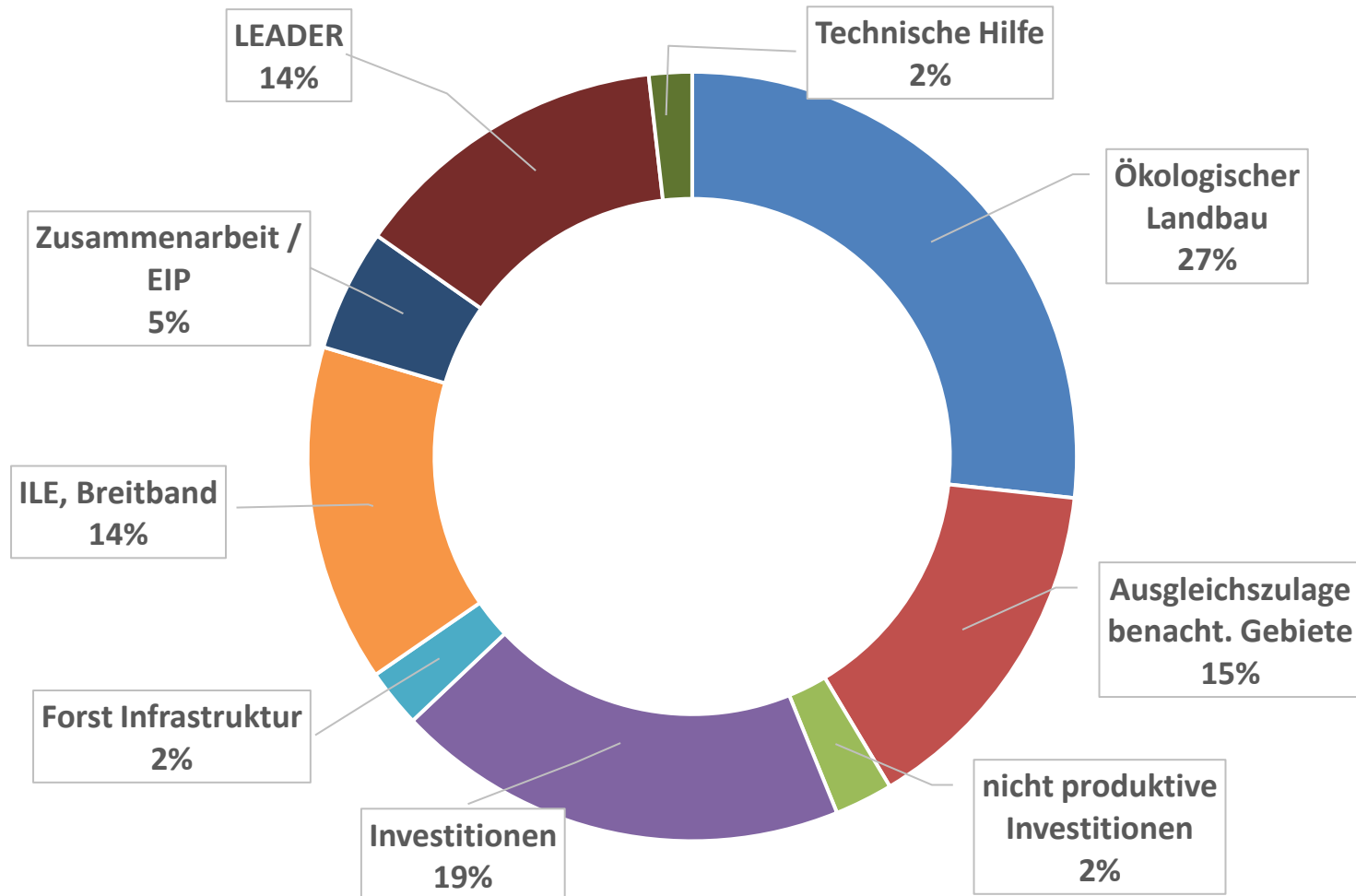



Überblick über die in Hessen 2023-2027 vom Europäischen Landwirtschaftsfonds für die Entwicklung des ländlichen Raums (**ELER**) mitfinanzierten **13 Maßnahmen**

- Ökolandbau
- Ausgleichszulage für benachteiligte Gebiete
- Einzelbetriebliche Förderung Landwirtschaft (AFP)
- Diversifizierung landwirtschaftlicher Betriebe (FID)
- Verarbeitung und Vermarktung ldw. Erzeugnisse
- Investitionen in forstliche Infrastrukturen – Forstlicher Wegebau
- Nicht-produktive wasserwirtschaftliche Investitionen (in FFH-Gebieten)
- Breitbandausbau im ländlichen Raum
- Dorfentwicklung
- Investitionen in die integrierte ländliche Entwicklung (kleine Infrastrukturen, ländlicher Wegebau)
- **LEADER**
- Innovation (EIP-Agri)
- Zusammenarbeit – Netzwerke und Kooperationen

Zusätzlich umfangreiche Förderangebote ohne EU-Kofinanzierung außerhalb des GAP-SP

z.B. bestimmte Maßnahmen der integrierten ländlichen Entwicklung;
alle Agrarumweltmaßnahmen im Rahmen von „HALM 2“; fast alle forstlichen Maßnahmen

Siehe hierzu Dokument „**Übersicht Fördermaßnahmen**“ (in Überarbeitung) unter <https://umwelt.hessen.de/laendliche-raeume/eler-foerderung/eler-umsetzung>

Hessisches Ministerium für Umwelt, Klimaschutz
Landwirtschaft und Verbraucherschutz
- ELER-Verwaltungsbehörde -

GAK:

Rein national finanzierte Fördermaßnahmen außerhalb des EPLR Hessen 2014 – 2020 (Stand: Juli 2022)



Fördermaßnahmen	Rechtliche Grundlage
Integrierte ländliche Entwicklung <ul style="list-style-type: none"> - Pläne für die Entwicklung ländlicher Gemeinden (auch rein Land) - Dorferneuerung (auch rein Land) - Kleinunternehmen der Grundversorgung - Einrichtungen für lokale Basisdienstleistungen - Regionalbudget - Dem ländlichen Charakter angepasste Infrastrukturmaßnahmen - Neuordnung ländlichen Grundbesitzes und Gestaltung des ländlichen Raumes - Breitbandversorgung ländlicher Räume (GAK-Förderung befristet bis 31.12.2022) 	<ul style="list-style-type: none"> • Richtlinie des Landes Hessen zur Förderung der ländlichen Entwicklung vom 23. Juli 2019 • Richtlinie für die Finanzierung in Verfahren nach dem Flurbereinigungsgesetz, dem ländlichen Charakter angepassten Infrastrukturmaßnahmen und auf räumliche und thematische Schwerpunkte beschränkte integrierte ländliche Entwicklungskonzepte (FIRIL) vom 24. Juli 2015 (HMWEVW) • Richtlinie zur Förderung der Gigabitversorgung im Land Hessen vom 26.10.2021
Verbesserung der Verarbeitungs- und Vermarktungsstrukturen landwirtschaftlicher Erzeugnisse <ul style="list-style-type: none"> - Gründung und Tätigwerden von Erzeugerzusammenschlüssen 	<ul style="list-style-type: none"> • Umsetzung 1: 1 GAK-Förderungsgrundsätze (ohne eigene Landesrichtlinie)
HALM – Hessisches Programm für Agrarumwelt- und Landschaftspflege-Maßnahmen <ul style="list-style-type: none"> - Förderung der Zusammenarbeit - Förderung besonders nachhaltiger Verfahren im Ackerbau (4 Teilmaßnahmen) – zum Teil rein Land - Förderung besonders nachhaltiger Verfahren auf Dauergrünland (3 Teilmaßnahmen) - Förderung besonders nachhaltiger Verfahren bei Dauerkulturen (3 Teilmaßnahmen) – Stellagenweinbau rein Land - Erhalt der Vielfalt der genetischen Ressourcen in der Landwirtschaft - Förderung des Arten- und Biotopschutzes in Agrarökosystemen (2 Teilmaßnahmen) – zum Teil rein Land 	<ul style="list-style-type: none"> • Richtlinie Hessisches Programm für Agrar- und Landschaftspflege-Maßnahmen (HALM) vom 2. November 2020
Forsten <ul style="list-style-type: none"> - Naturnahe Waldbewirtschaftung (Vorarbeiten, Waldumbau, Jungbestandspflege, Bodenschonende Holzerte, Zertifizierung, Waldentwicklung, Holzkonservierungsanlagen) - Forstwirtschaftliche Infrastruktur - Forstwirtschaftliche Zusammenschlüsse 	<ul style="list-style-type: none"> • Richtlinie für die forstliche Förderung in Hessen vom 30. April 2018

LEADER

[LEADER-Regionen und
Landkreise in Hessen
\(land-hat-zukunft.de\)](https://land-hat-zukunft.de)



INHALT

Vorwort

- Region **Burgwald-Ederbergland**
- Region **Darmstadt-Dieburg**
- Region **Diemelsee-Nordwaldeck**
- Region **Fulda Südwest**
- Region **GießenerLand**
- Region **Hersfeld-Rotenburg**
- Region **Hoher Taunus**
- Region **Kassel-Land**
- Region **Kellerwald-Edersee**
- Region **Knüll**
- Region **Lahn-Dill-Bergland**
- Region **Lahn-Dill-Wetzlar**
- Region **Limburg-Weilburg**
- Region **Marburger Land**
- Region **Mittleres Fuldatal**
- Region **Odenwald**
- Region **Rheingau**
- Region **Rhön**
- Region **Schwalm-Aue**
- Region **SPESARTregional**
- Region **Taunus**
- Region **Vogelsberg**
- Region **Werra-Meißner**
- Region **Wetterau/Oberhessen**
- Übersicht Regionen**



Fördergebietskulisse LEADER 2023 - 2027



LEADER

„Liaison entre actions de développement de l'économie rurale“ -
Verbindung zwischen Aktionen zur
Entwicklung der ländlichen Wirtschaft

- Eine EU-Förderstrategie zur Mobilisierung und Umsetzung der Entwicklung in ländlichen Gemeinschaften
- Wesentliche Grundlage: Engagement der Regionen, ihrer politischen Entscheidungsträger und ihrer gesellschaftlichen Gruppierungen

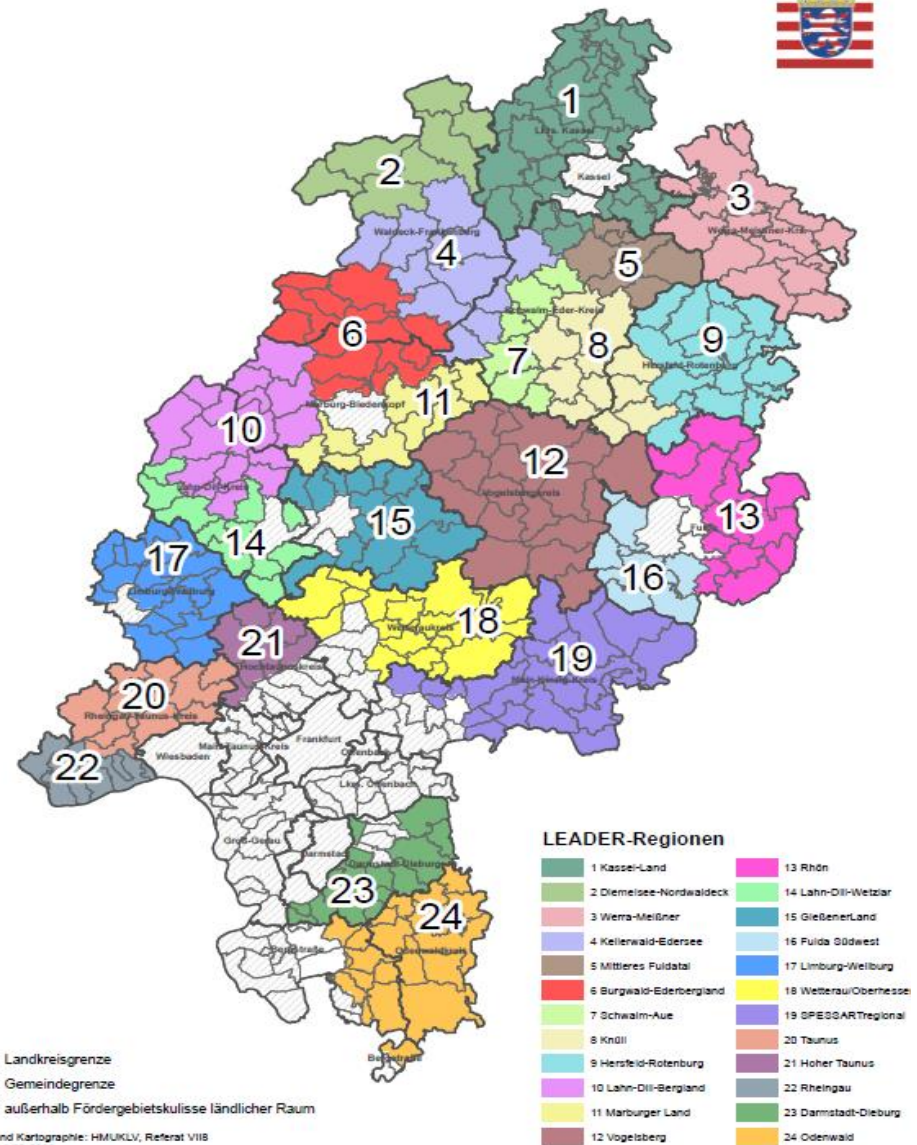



LEADER

- **Öffentlich-private Partnerschaften** entfalten in eigener Verantwortung Initiativen, erkennen **Stärken und Schwächen**, formulieren **Ziele**, bestimmen **Entwicklungsstrategien** und legen diese in Lokale Entwicklungsstrategien (LES) dar.
- **Zielsetzung:** Sicherung und Weiterentwicklung der ländlichen Räume als Lebens-, Arbeits-, Erholungs- und Naturraum in einem **partizipativen Ansatz**
- Die **Lokale Entwicklungsstrategie (LES)** und die Einrichtung einer **Lokalen Aktionsgruppe (LAG)** als Träger der lokalen Entwicklungsstrategie sind Voraussetzung für die Anerkennung als Fördergebiet
- **Die LAG legt** auf dieser Grundlage **fest**, welche Projekte finanziell unterstützt werden sollen

LEADER in Hessen

Wer profitiert von der Förderung?

- rund 2,6 Mio. Menschen in 325 Kommunen
- Fördergebietskulisse umfasst 80% der Landesfläche

Budget öffentliche Mittel

ohne Top-Ups Σ **2023-2027: 68.750.000 €**
(80% ELER- / 20% Kofinanzierungsmittel);

incl. Top-Ups (zusätzliche rein nationale Mittel): **über 100.000.000 €**

LEADER in Hessen

- Förderung im Rahmen der Richtlinie zur Förderung der ländlichen Entwicklung - Regionalentwicklung / LEADER -

Was wird gefördert?

- Erstellung einer lokalen Entwicklungsstrategie,
- Laufende Ausgaben der Lokalen Aktionsgruppe (Regionalmanagement und Sachkosten)
- Informations- und Beratungsleistungen, Konzepte
- Investitionen in ländliche Infrastruktureinrichtungen
- Einrichtungen für lokale Basisdienstleistungen und Vorhaben der Daseinsvorsorge,
- Gründung und Entwicklung von Kleinstunternehmen,
- Gründung und Entwicklung von touristischen Kleinunternehmen und Kleinunternehmen des Gastgewerbes
- Vorhaben zur landtouristischen Entwicklung und Naherholung
- Vorhaben der Bioökonomie und des nachhaltigen Konsumverhaltens
- Regionalbudget

LEADER in Hessen

- **5 Handlungsfelder:**
 - Daseinsvorsorge,
 - Wirtschaft und Arbeit,
 - Freizeit und Kultur,
 - Tourismus und Naherholung,
 - Bioökonomie und Regionalität
- **Förderanträge** für Projektideen werden **direkt bei den LEADER-Regionen** gestellt.
- **Verein der Hessischen Regionalforen**
Ziel: Vertretung der Interessen der hessischen LEADER-Regionen auf der Landes-, Bundes- und EU-Ebene, regelmäßiger Austausch zwischen den Regionalmanagements, mehr Klarheit und Transparenz bei der Umsetzung des LEADER-Ansatzes in allen Regionen in Hessen
<https://www.hessische-regionalforen.de/unsere-arbeit/wer-sind-wir.html>



Weiterführende Informationen zur Umsetzung des ELER in Hessen

- Der **GAP-Strategieplan für die Bundesrepublik Deutschland** sowie zusätzliche Unterlagen (u.a. Ex-ante-Bewertung, Steckbriefe zu den einzelnen Interventionen (Maßnahmen)) sind auf der **Internetseite des Bundeslandwirtschaftsministeriums (BMEL)** verfügbar
<https://www.bmel.de/DE/themen/landwirtschaft/eu-agrarpolitik-und-foerderung/gap/gap-strategieplan.html>
- **Umsetzung in Hessen:**
<https://umwelt.hessen.de/laendliche-raeume/eler-foerderung/eler-2023-2027>

Zu einzelnen Fördermaßnahmen:

- **Förderung der Landwirtschaft in Hessen:**
<https://landwirtschaft.hessen.de/landwirtschaft/foerderung>
- **Förderung des ländlichen Raums in Hessen:**
<https://landwirtschaft.hessen.de/laendliche-raeume/regionalentwicklung>
<https://landwirtschaft.hessen.de/laendliche-raeume/dorfentwicklung>



Weitere Infos / Ansprechpartner

(nicht abschließend)

INFORMATIONEN maßnahmenspezifisch auf den jeweiligen Internetseiten, u.a.
der Bewilligungsstellen

- **Landratsämter**

[https://landwirtschaft.hessen.de/sites/landwirtschaft.hessen.de/files/2022-10/adressen und kontakte der landkreise.pdf](https://landwirtschaft.hessen.de/sites/landwirtschaft.hessen.de/files/2022-10/adressen_und_kontakte_der_landkreise.pdf)

- **Regierungspräsidium Gießen** <https://rp-giessen.hessen.de/natur/landwirtschaft-foerderprogramme/landwirtschaftliche-foerderprogramme>

- **Regierungspräsidium Darmstadt** <https://rp-darmstadt.hessen.de/umwelt-und-energie/forsten/forstliche-foerderung> sowie

<https://rp-darmstadt.hessen.de/umwelt-und-energie/landwirtschaft-fischerei-und-weinbau/weinbau/foerderung>

- **WIBank** <https://www.wibank.de/wibank/gigabitversorgung-laendlicher-raeume-eler-foerderung/gigabitversorgung-laendlicher-raeume-407564>



Weitere Infos / Ansprechpartner

(nicht abschließend)

BERATUNG allgemein sowie maßnahmenspezifisch auf den jeweiligen Internetseiten,

- **Landratsämter**

https://landwirtschaft.hessen.de/sites/landwirtschaft.hessen.de/files/2022-10/adressen_und_kontakte_der_landkreise.pdf

- **Landesbetrieb Landwirtschaft Hessen (LLH)** <https://llh.hessen.de/beratung/>

- **Forstämter** https://hessen-forst.de/uebersichtskarte-forstaemter?displayFirst=map_first

- **Ämter für Bodenmanagement (ÄfB)**

<https://hvbg.hessen.de/ueber-uns/dienststellen>

- **Regionalbeauftragte** <https://www.land-hat-zukunft.de/regionalbeauftragte.html>
(als Teil der Akademie für den ländlichen Raum Hessen – ALR)



Weitere Infos

bei der **Regionalen Verwaltungsbehörde GAP-Strategieplan**

im **HMLU** unter www.eler.hessen.de

Kontaktformular: <https://landwirtschaft.hessen.de/kontakt>

Sie haben eine Frage oder einen Hinweis an uns oder möchten uns etwas mitteilen? Senden Sie uns Ihr Anliegen unter Angabe Ihres Namens und Ihrer E-Mail-Adresse über die entsprechenden Eingabefelder.

Vielen Dank für Ihre Aufmerksamkeit



Quelle: Quellen: HMLU, Skitterphoto, Hans,
3D_Meannchen, brigwa pixabay.com